

**Parco fluviale  
Gesso e Stura**

natura  
cultura  
turismo

**!TUR**



# ATTiViTà PeR GrUPPI estate 2025

**al Parco fluviale Gesso e Stura**





# Benvenuti!

Al Parco fluviale Gesso e Stura la natura non smette mai di stupire. Ad attendervi, con tante proposte 100% natura, saranno gli operatori di Itur - natura, turismo e cultura.

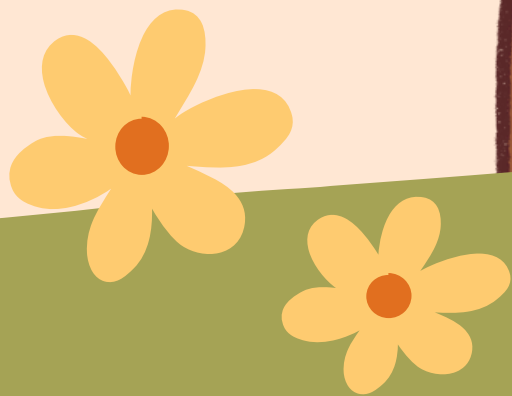



# Scuola dell'infanzia e primaria



## 1 La via delle pietre bianche

---

**Durata: 2 ore**

**Luogo: Cuneo, La Casa del Fiume o lungo le ciclabili del Parco**

---

La biblioteca del Parco fluviale custodisce tanti libroni di scienze naturali. Un bel giorno, ecco comparire tra i suoi scaffali alcune speciali mappe, che invitano i piccoli ad imbracciare bussola e binocolo e ad avventurarsi alla scoperta di un territorio ricco di tesori.

Accompagnati dalle poetiche illustrazioni di Marco Paschetta e rapiti dalla magia custodita nel "Parco fantastico" verremo catapultati in vie di antichi canali, pietre bianche e isole sabbiose.

## 2 La tela del ragno

---

**Durata: 2 ore**

**Luogo: Cuneo, La Casa del Fiume o lungo le ciclabili del Parco**

---

Serie di percorsi a squadre tematizzati sul mondo degli animali. Ad ogni tappa i partecipanti saranno coinvolti in attività motorie di diverso genere (equilibrio, orientamento, ecc...). Di quali animali parleremo? Del RAGNO e della sua tela, del TRAMPOLIERE che usa una sola zampa, della LEPRE e della sua velocità, del CANGURO e dei suoi salti, dello STAMBECCO e della sua capacità di arrampicarsi, della TARTARUGA e della sua proverbiale lentezza.



# Scuola dell'infanzia e primaria

3

## Un rifugio per Gorg i laboratori sensoriali a piede libero

Mini-esperienza a piedi nudi e laboratorio sensoriale per i bimbi di 3-9 anni.

Durata: 2 ore

Luogo: Cuneo, percorso sensoriale f'Orma

A Gorg, il gigante d'acqua del Parco fluviale piace sentire, toccare e sperimentare con materiali naturali. Per scoprire i suoi giochi preferiti è importante fargli visita in tutte le stagioni, anche in estate quando la natura ci accoglie con un rigoglioso abbraccio di forme e colori.



# Scuola dell'infanzia e primaria



4

## Avventura nel bosco frondoso

Per i bimbi di 3-9 anni.

Durata: 2 ore

Luogo: Cuneo, La Casa del Fiume o dintorni

Un giorno un topino allegro e gioioso andò a passeggiare in un bosco frondoso. La volpe lo vide, che buon bocconcino pensò osservando il bel topolino... Immergiamoci a capofitto nelle avventure di un piccolo **topolino** che con astuzia e ingegno ha saputo tenere testa alle creature di un bosco frondoso. Tanti **giochi di movimento** in cui ritroveremo i personaggi del **Gruffalò**, il racconto che da oltre 15 anni ha incantato bambini di tutto il mondo.



NOVITÀ

# Scuola dell'infanzia e primaria

## 5 Il meraviglioso viaggio di una goccia

Per i bimbi di 3-9 anni.

Durata: 2 ore

Luogo: Cuneo, La Casa del Fiume o dintorni

La goccia prima di essere una goccia, sogna i raggi di un sole giallo e sorridente. Presto si metterà in viaggio. Pronti ad accompagnarla? In questo percorso fatto di giochi di movimento e laboratori, i bambini si immedesimeranno nella goccia e scopriranno tante curiosità sul ciclo dell'acqua.



# Scuola primaria



## 6 Trekking+

Durata: 2 ore

Luogo: Cuneo, lungo le ciclabili del Parco

Passeggiata nel Parco fluviale Gesso e Stura. Lungo il percorso i ragazzi verranno coinvolti in tappe gioco: con il materiale offerto dalla natura dovranno portare a termine "missioni impossibili" via via più complicate, tra cui la realizzazione di un MANDALA con oggetti naturali, la costruzione di una BARCA che dovrà galleggiare davvero e di un PONTE DI PIETRA autoportante.

## 7 f'Orma - la via del gigante d'acqua

Durata: 2 ore

Luogo: Cuneo, spazio multisensoriale f'Orma

Camminando a piedi nudi nello spazio f'Orma scopriremo i diversi paesaggi: il bosco, il prato, il greto. I nostri sensi si acuiranno, il nostro equilibrio e la nostra propriocezione saranno messi alla prova con facili esercizi regalandoci una piacevole sensazione di benessere e di ritorno alle origini.

Disponibile anche "Un rifugio per Gorg | i laboratori sensoriali... a piede libero (vedi pag. 4)



# Scuola secondaria di 1° grado



## 1 Trekking+

---

**Durata: 2 ore**

**Luogo: Cuneo, lungo le ciclabili del Parco**

---

Passeggiata nel Parco fluviale Gesso e Stura. Lungo il percorso i ragazzi verranno coinvolti in tappe gioco: con il materiale offerto dalla natura dovranno portare a termine "missioni impossibili" via via più complicate, tra cui la realizzazione di un MANDALA con oggetti naturali, la costruzione di una BARCA che dovrà galleggiare davvero e di un PONTE DI PIETRA autoportante.

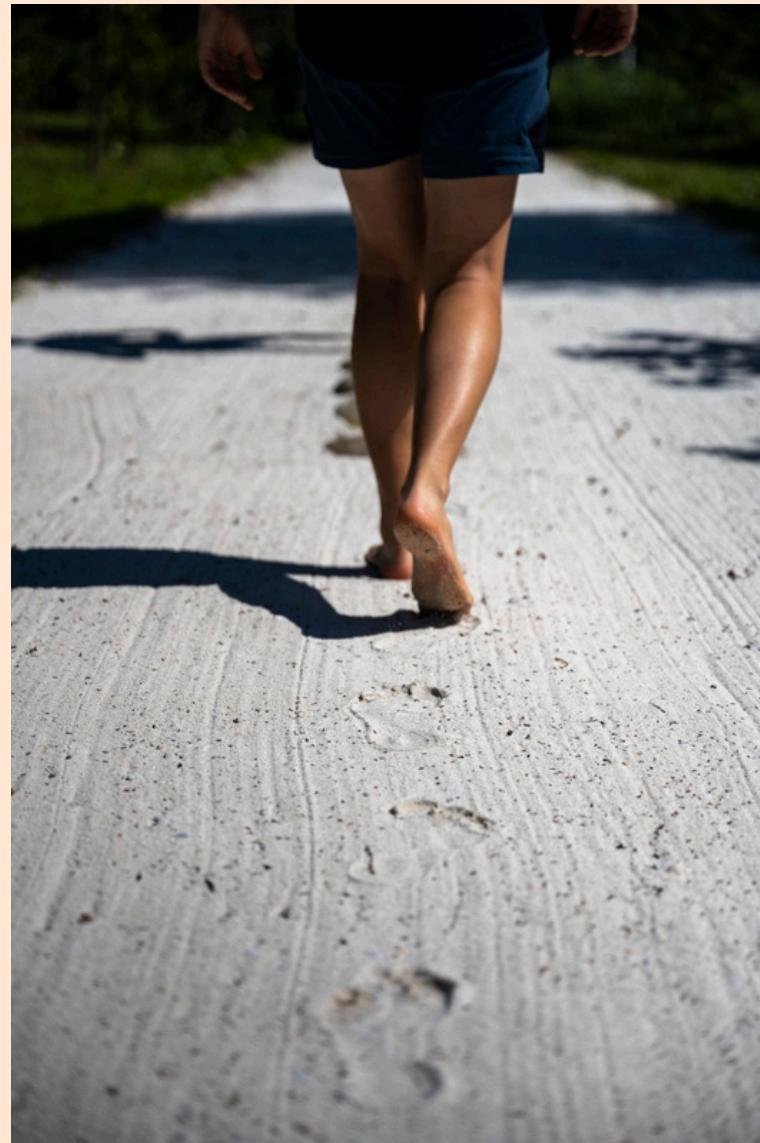

## 2 f'Orma - il fiume a piede libero

---

**Durata: 2 ore**

**Luogo: Cuneo, spazio sensoriale f'Orma**

---

Camminando a piedi nudi nello spazio f'Orma scopriremo i diversi paesaggi del Parco: il bosco, i prati, il greto. I nostri sensi si acuiranno, il nostro equilibrio e la nostra propriocezione saranno messi alla prova con facili esercizi, regalandoci una piacevole sensazione di benessere e ritorno alle origini



**Tariffe per le attività a catalogo:**

**Attività di 2 ore: 120€ per gruppo**

Per gruppo si intende al massimo 25 bambini.

# Info e prenotazioni

[didattica.parcofluviale@comune.cuneo.it](mailto:didattica.parcofluviale@comune.cuneo.it)

0171 444 560

orario apertura ufficio prenotazioni:

mar-ven 10.00-13.00 e 14.30-18.30

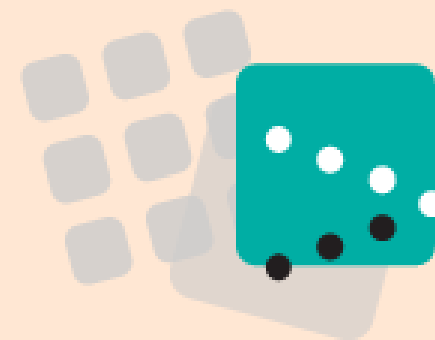

**Parco fluviale  
Gesso e Stura**

natura  
cultura  
turismo

**!TUR**